



## OPERAÇÕES DE BOLSA 1º TRIMESTRE - 2017

### ÍNDICE

Introdução _____	1
Lista de siglas e acrónimos _____	1
Principais indicadores _____	2
Evolução cotações segmento acionista _____	2
Operações realizadas por Instituição _____	3
Volume de transações por título no MS _____	3
Volume de juros vencidos por Emitente _____	3
Volume de amortizações por Emitente _____	4
Número de ISIN's emitidos _____	4

O 1º trimestre de 2017 ficou ainda marcado por um volume de emissões ligeiramente inferior ao período homólogo (3.495.007.797,02), após uma variação negativa de cerca de 22%. Quanto à capitalização bolsista, esta situava em 69.459.717.464\$, o que representa cerca de 42% do PIB, depois de uma variação positiva de 6,3% face ao período homólogo.

### LISTA DE SIGLAS E ACRÓNIMOS

ASA - Aeroportos e Segurança Aérea  
BAI - CV – Banco Angolano de Investimentos Cabo Verde  
BCA – Banco Comercial do Atlântico  
BCN – Banco Caboverdiano de Negócios  
BIA – Banco Interatlântico  
BT – Bilhetes de Tesouro  
Cap. Bolsista - Capitalização bolsista  
CAIXA – Caixa Económica de Cabo Verde  
Corporate bond - Obrigações corporativas  
CVFF – Cabo Verde Fast Ferry  
INPS – Instituto Nacional de Previdência Social  
ISIN – International Securities Identification Number  
Municipal bond - Obrigações municipais  
MP – Mercado Primário  
MS – Mercado Secundário  
OD – Obrigações Diversas (engloba Obrigações Corporate e Municipais)  
OT- Obrigações de Tesouro  
Obrig. LII A - Obrigações Impharma série A  
PIB – Produto Interno Bruto  
SCT – Sociedade Cabo-verdiana de Tabacos  
TT – Títulos de Tesouro

### INTRODUÇÃO

A presente Newsletter tem por objetivo, descrever as operações de bolsa, desenvolvidas durante o 1º trimestre de 2017.

No final do 1º Trimestre de 2017 haviam 230 títulos vivos e cotados no mercado de cotações oficiais, sendo a maioria títulos do tesouro (210). Em comparação com o mesmo período do ano anterior, verificou-se uma ligeira redução (-3.8%) do número total de títulos cotados devido ao vencimento de algumas Obrigações Diversas e do Tesouro.

Em termos de transações realizadas no mercado secundário, constatou-se um aumento considerável (cerca de 74,6%) no volume transações face ao período homólogo, mas com um registo negativo de frequência de transações (de 13 no 1º Trimestre 2016 para 8 no 1º Trimestre de 2017).

## 1 - Principais indicadores

Títulos Cotados	1º T 2016	1º T 2017	Var
Segmento Acionista	4	4	0,0%
Segmento Corporate Bond	14	14	0,0%
Segmento Municipal Bond	2	2	0,0%
Segmento Títulos do Tesouro	219	210	-4,1%
<b>total</b>	<b>239</b>	<b>230</b>	<b>-3,8%</b>

Transações e Cap. Bolsista	1º T 2016	1º T 2017	Var
<b>Transações</b>			
Volume Operações MP	4 485 877 458,00	3 495 007 797,02	-22,1%
Volume Transações MS	8 020 080,00	14 000 625,00	74,6%
Nº de Transações no MS	13	8	-38,5%
<b>Cap. Bolsista</b>			
Cap. Seg Acionista	7 400 656 400,00	6 954 410 235,00	-6,0%
Cap. Seg Obrigações Diversas	10 726 945 562,00	9 132 612 229,00	-14,9%
Cap. Seg Títulos do Tesouro	47 186 065 000,00	53 372 695 000,00	13,1%
<b>Cap. Global</b>	<b>65 313 666 962,00</b>	<b>69 459 717 464,00</b>	<b>6,3%</b>
<b>Evolução Cap. Bolsista</b>			
(%) Cap. Bolsista Global / PIB (a)	40,1%	42,6%	
Var. Cap. Bolsista (efectiva)	8,03%	6,3%	

PIB 1 630 240 000,00

Fonte: Ministério das Finanças

## 2- . Evolução cotações segmento acionista

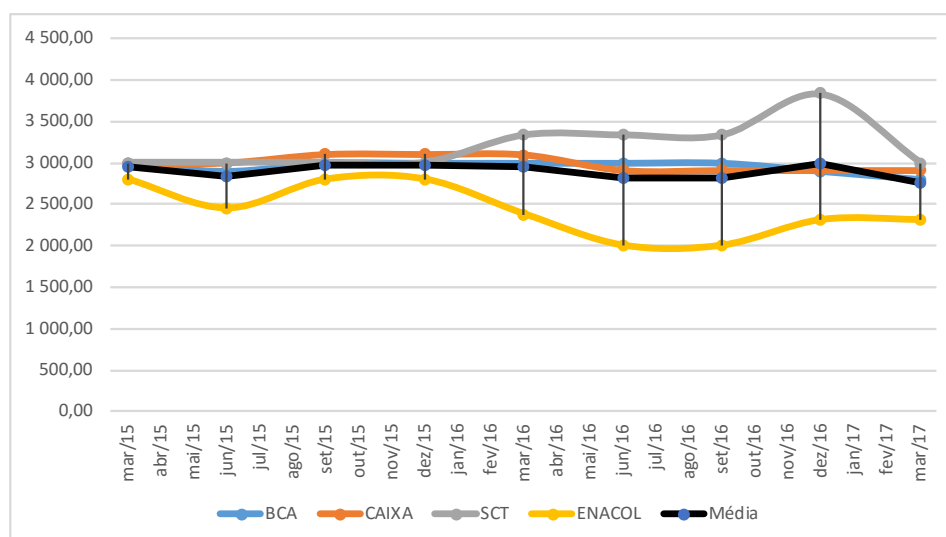

### 3 - Operações realizadas no Mercado Primário por Instituição

Instituição	1º TRIM 2016	1º TRIM 2017	Var %	Peso 1ºT 2017
BAI CV	545 704 099,05	399 480 000,00	-27%	11,4%
BCA	1 041 318 271,79	327 903 908,14	-69%	9,4%
BCN	18 572 079,24	0,00	-100%	0,0%
BIA	245 157 000,00	544 856 000,00	122%	15,6%
CAIXA	662 407 567,94	1 444 344 141,67	118%	41,3%
ECOBANK	105 973 000,00	0,00	-100%	0,0%
INPS	1 866 745 440,36	778 423 747,22	-58%	22,3%
<b>total</b>	<b>4 485 877 458,37</b>	<b>3 495 007 797,02</b>	<b>-22%</b>	<b>100,0%</b>

### 4 - Volume de transações por título no Mercado Secundário

Título	1º TRIM 2016	1º TRIM 2017	Var %	Peso 1ºT 2017
BCA	0,00	727 790,00		5,2%
CAIXA	30 950,00	0,00	-100,0%	0,0%
CVGarante	300 000,00	0,00	-100,0%	0,0%
ENACOL	121 380,00	362 670,00	198,8%	2,6%
GARANTIA	0,00	9 816 000,00		70,1%
Obrig. ASA B TCL+0.25%	5 000 000,00	0,00	-100,0%	0,0%
Obrig. CVFF 2019	455 000,00	0,00	-100,0%	0,0%
Obrig. LII A 7% 2019	1 396 000,00	0,00	-100,0%	0,0%
Obrig. BI 6% 2013	550 000,00	0,00	-100,0%	0,0%
SCT	166 750,00	3 094 165,00	1755,6%	22,1%
<b>total</b>	<b>8 020 080,00</b>	<b>14 000 625,00</b>	<b>74,6%</b>	<b>100,0%</b>
	<b>0,00</b>			

### 5 - Volume de juros vencidos por Emitente

Emitente	1ºT 2016	1ºT 2017	Var	Peso 1ºT17
BANCO INTERATLANTICO	15 937 500,00	15 937 500,00	0,0%	1,9%
CVFF	75 000 000,00	36 224 700,00	-51,7%	4,3%
ECOBANK	6 625 000,00	6 625 000,00	0,0%	0,8%
ELECTRA	39 677 880,00	39 677 880,00	0,0%	4,8%
EMPROFAC	3 750 000,00	3 333 333,35		0,4%
TESOURO DE CV	521 703 072,25	592 788 921,88	13,6%	71,0%
IFH	56 529 837,00	58 337 500,00	3,2%	7,0%
MUN. PRAIA	11 643 750,00	10 867 500,00	-6,7%	1,3%
MUN. SAL	4 599 999,89	4 139 999,90	-10,0%	0,5%
SOGEI	32 000 000,00	32 000 000,00	0,0%	3,8%
TECNICIL IMOBILIÁRIA	34 504 560,00	34 504 560,00	0,0%	4,1%
<b>Total</b>	<b>801 971 599,14</b>	<b>834 436 895,12</b>	<b>4,0%</b>	<b>100,0%</b>

## 6 - Volume de amortizações por Emitente

Emitente	1ºT 2016	1ºT 2017	Var	Peso 1ºT17
EMPROFAC	0,00	16 666 666,67		1,0%
GOVERNO CV	1 500 000 000,00	750 000 000,00	-50,0%	45,5%
MUN. PRAIA	11 250 000,00	11 250 000,00	0,0%	0,7%
MUN. SAL	6 666 667,00	6 666 667,00	0,0%	0,4%
TECNICIL IMOBILIÁRIA	0,00	862 614 000,00		52,4%
total	1 517 916 667,00	1 647 197 333,67	8,5%	100,0%

## 7 - Número de ISIN's emitidos

